

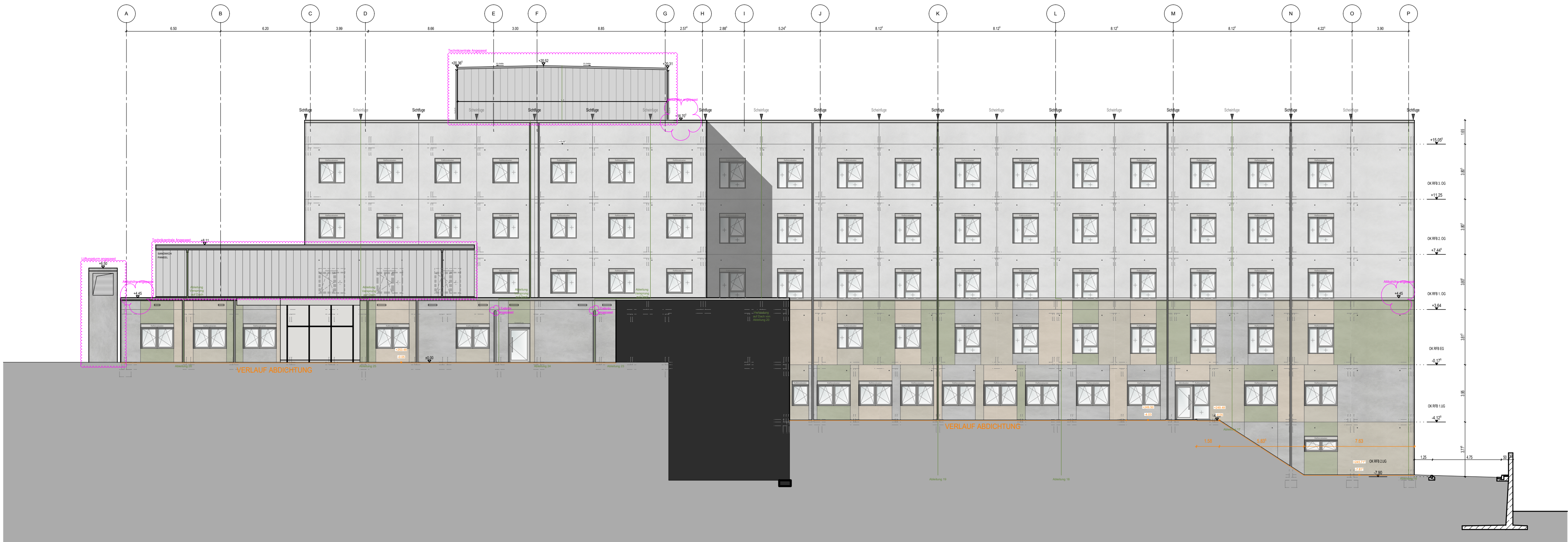

OSTANSICHT M 1:200



WESTANSICHT M 1:200

## Ersatzneubau Caritas-Krankenhaus Lebach

PROJEKTADRESSE: HEERESSTRASSE 49 66822 LEBACH

BAUHERR: Cusanus Trägergesellschaft Trier mbH  
Friedrich-Wilhelm-Str. 32  
54290 Trier



ARCHITEKT:

**kühn**  
ARCHITEKTEN

Am Kloster 2  
66571 Leimbach  
Fon: 06881 / 980 710  
info@architekt-kuehn.de  
www.architekt-kuehn.de

PROJEKTSTEUERER:

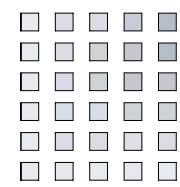

HITZLER  
INGENIEURE

HITZLER INGENIEURE  
KIRNBERGER STRASSE 100  
66421 HOMBURG / SAAR  
TEL.: 06841 / 1616186  
FAX: 06841 / 1616190

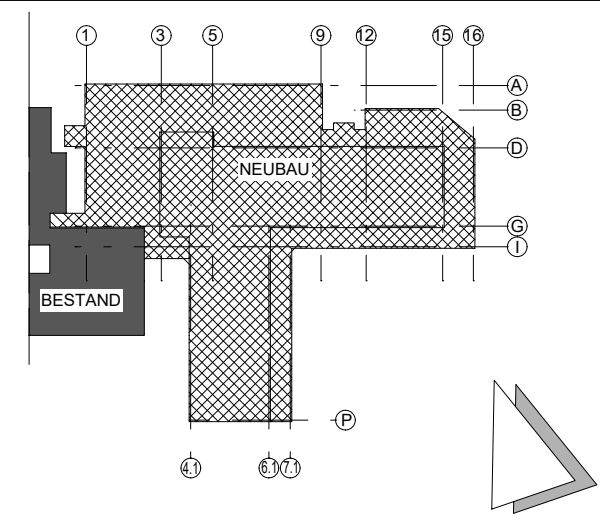

TWP: R&P RUFFERT  
TRAKEHNER STRASSE 7-9  
60487 FRANKFURT AM MAIN  
TEL.: 069 / 2475014 0  
FAX: 069 / 2475014 30  
MAIL: caritas-kt-lebach@ruffert-ingenieur.de

HLS: PLANUNGSGRUPPE M+M AG  
RUDOLF-DIESEL-STRASSE 7  
65760 ESCHBORN  
TEL.: 06173 / 93373 34  
MAIL: 211604.lebach@pgmm.com

ELT: EPH INGENIEURE GMBH  
ZUR KÜS 23  
66679 LOSHEIM AM SEE  
TEL.: 06872 / 994717 12  
FAX: 06872 / 994717 19  
MAIL: kh\_lebach@eph-pb.de

MT: FC-GENERALPLANUNG GMBH  
AM STORREACKER 8  
76139 KARLSRUHE  
TEL.: 0721 / 96196 2713  
MAIL: e.kreuz@fc-gruppe.de

BS: HHP WEST BERATENDE  
INGENIEURE GMBH  
HERFORDER STRASSE 20  
33602 BIELEFELD  
TEL.: 0521 / 98644 0  
FAX: 0521 / 98644 20  
MAIL: h.zies@hwp-west.de

ENTWURFSVERFASSER:

Hanßen Partnerschaft mbB  
Architekt und Beratender Ingenieur  
Max-Planck-Straße 5  
47608 Geldern  
Tel.: 02831 / 1001  
Fax: 02831 / 87839

ECKL Architektur + Klinikplanung  
Wöhrdstraße 53  
93059 Regensburg  
Tel.: 0941 / 59308-0  
Fax: 0941 / 59308-33

GEZ:

ES, SQ

INDEX:

03

DATUM INDEX:

13-12-2024

DATUM ERSTELLUNG:

05.06.2025

PLANART:

Ausführungsplan

PLANNUMMER / DATEINAME:

ARC-5-XX-AN-201-03-F

Ansichten

Ostansicht / Westansicht

Fachbereich:

ARCHITEKTUR